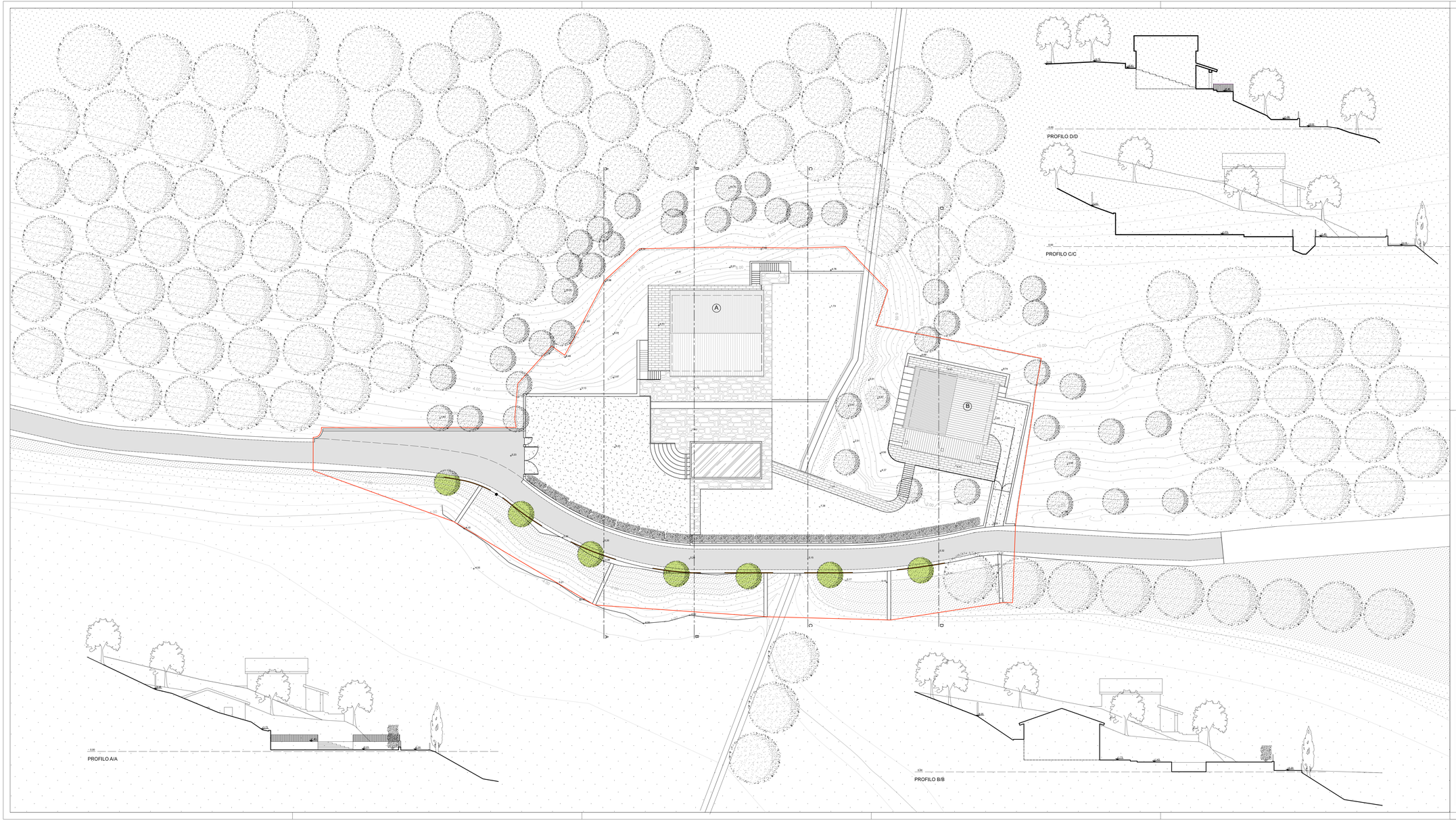

- EDIFICIO A
- EDIFICIO B
- AREA DELIMITANTE AREA "GIARDINO" AI SENSI DELL'ART. 3 LR 39/2000 E AI SENSI DEL REGOLAMENTO DI ATTUAZIONE 48/R DEL 2003
- AREA PIANO DI RECUPERO
- ASFALTATURA STRADA
- NUOVA FOSSETTA STRADALE PER REGIMENTAZIONE ACQUE METEORICHE
- STACCIONATA
- NUOVA ALBERATURA
- ILLUMINAZIONE SU STRADA PUBBLICA

TAVOLA 5

STATO AUTORIZZATO
PLANIMETRIA GENERALE
PROFILI

SCALA 1/200

COMUNE DI BIBBIENA

OGGETTO

PIANO DI RECUPERO - VARIANTE
PODERE SANT'ANDREA
LOCALITA' CASANOVA
52010 - BIBBIENA - AREZZO

COMMITTENTE

BACCANI MIRKO
LOCALITA' BANZENA, 1
52010 - BIBBIENA - AREZZO

TECNICO

ARCHITETTO MICHELE FABBRI
VIA VARANO, 20
52014 - POPPI - AR