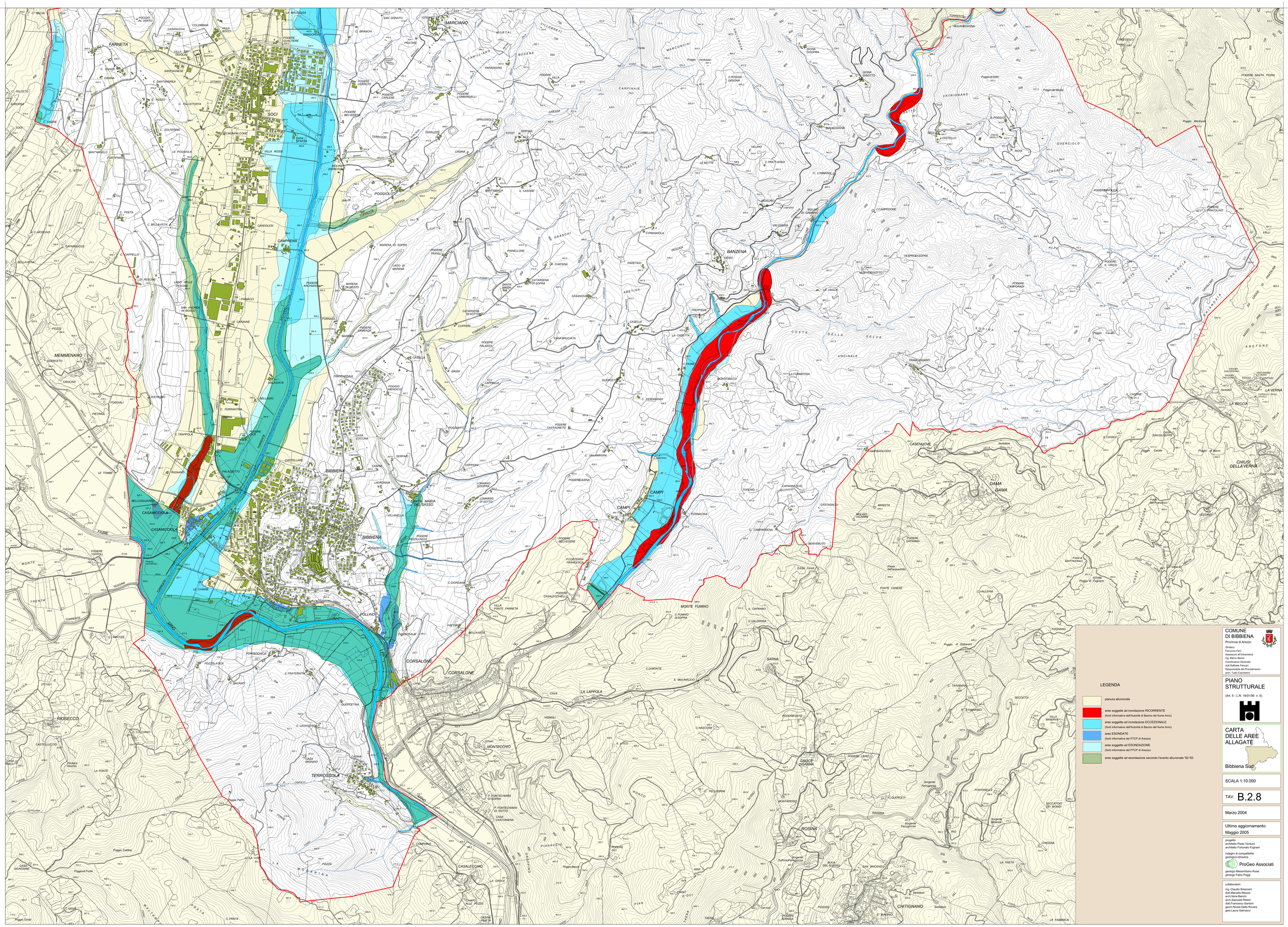

LEGENDA

- pianura alluvionale
- aree soggette ad inondazione RICORRENTE (fonti informative dell'Autorità di Bacino del fiume Arno)
- aree soggette ad inondazione ECCEZIONALE (fonti informative dell'Autorità di Bacino del fiume Arno)
- aree ESONDATE (fonti informative del PTCP di Arezzo)
- aree soggette ad ESONDAZIONE (fonti informative del PTCP di Arezzo)
- aree soggette ad esondazione secondo l'evento alluvionale '92-'93

COMUNE DI BIBBIENA
Provincia di Arezzo

Sindaco:
Fernando Ferri
Assessore all'Urbanistica:
ing. Marco Berini
Coordinatore Generale:
dott.Raffaele Pancari
Responsabile del Procedimento:
arch. Tullio Cecchetti

PIANO STRUTTURALE

(Art. 5 - L.R. 16/01/95 n. 5)

CARTA DELLE AREE ALLAGATE

Bibbiena Sud

SCALA 1:10.000

TAV. B.2.8

Marzo 2004

Ultimo aggiornamento:
Maggio 2005

progetto:
architetto Paolo Ventura
architetto Fortunato Fognani

indagini di compatibilità geologico-idraulica
ProGeo Associati
geologo Massimiliano Rossi
geologo Fabio Poggi

collaboratori:
ing. Claudio Bresciani
dott.Marcello Mozzo
arch.Nora Bellini
arch.Samuela Rutori
dott.Francesco Santoni
geom.Nicola Della Rovere
geol.Laura Galmacci