

Partina centro

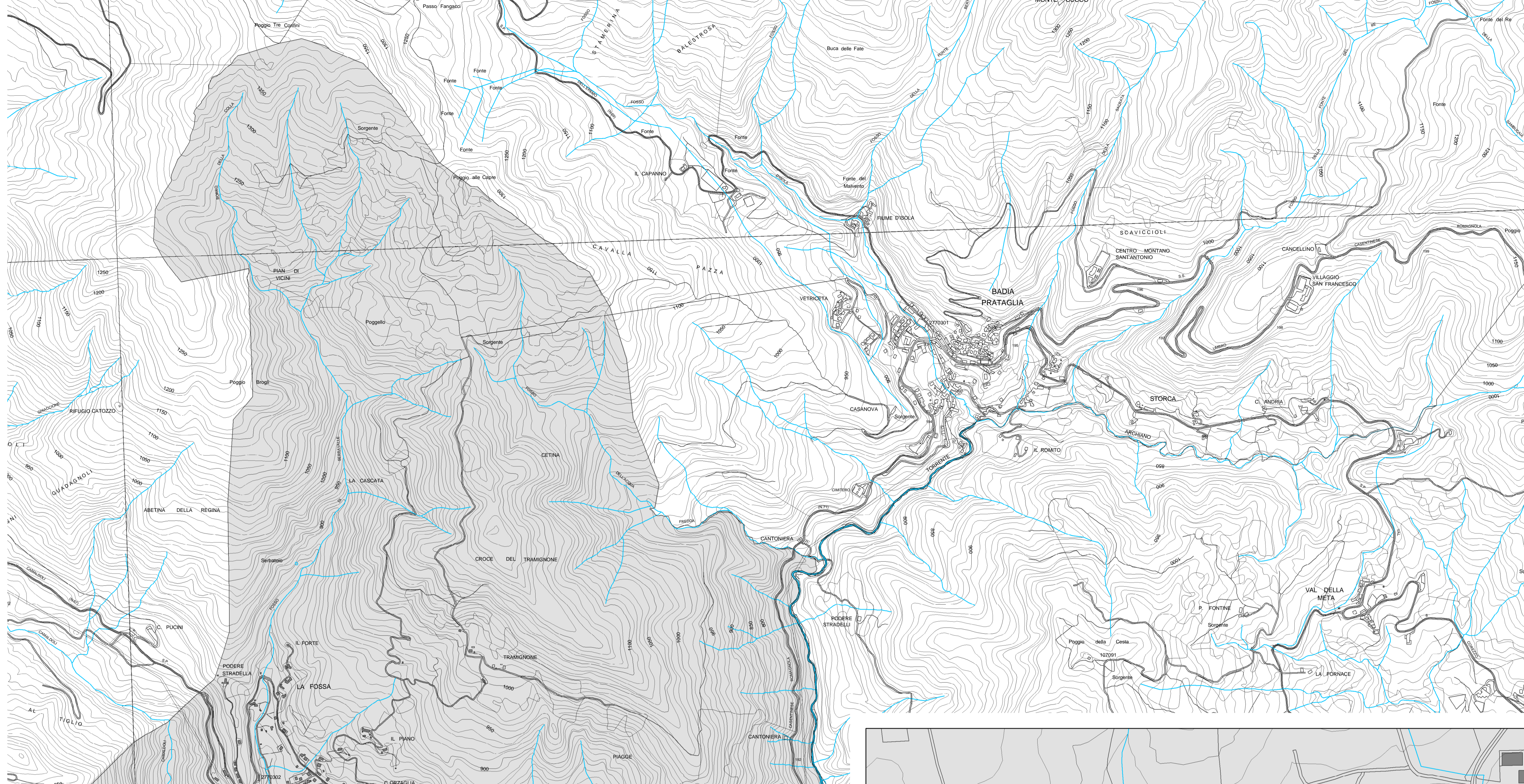

Legenda

Consenso del patrimonio edilizio pubblico

STATO DI CONSERVAZIONE

- BUONO
- MEDIO
- MEDIocre
- CATTIVO

COMUNE DI BIBBINA
 Provincia di Arezzo

Sindaco:
 Ferruccio Ferri
 Assessore all'urbanistica:
 Giuseppe Pianini
 Responsabile del Procedimento:
 Tullio Caschirelli
 Garante dell'informazione:
 Silvia Petrucci

PIANO STRUTTURALE
 (art. 28 L.R. 10 gennaio 1956, n.9)

Bibbina Nord

CENSIMENTO DEL PATRIMONIO EDILIZIO PUBBLICO
 Tipo di proprietà

Tav. B. 4.4

Scala 1:10.000
 aggiornamento: marzo 2004
 1° aggiornamento: aprile 2005

Progetto:
 architetto Paolo Ventura
 scrivano Francesco Fogliani

via Roberto Ardigò, 6 - 52123 Bibbina
 tel. 0585/115 fax 0585/30202
 E-mail p.vventura@wan.it

via Poggiani 1, 52011 Bibbiana (AR)
 tel. 0577/66202
 E-mail rofogliani@tin.it

Collaboratori:
 ingegnere Claudio Bresciani
 dottore Marcello Miozzo
 architetto Nera Bianchi
 architetto Samuela Rotoli
 dottore Francesco Santoni
 geometra Nicola Della Rovere

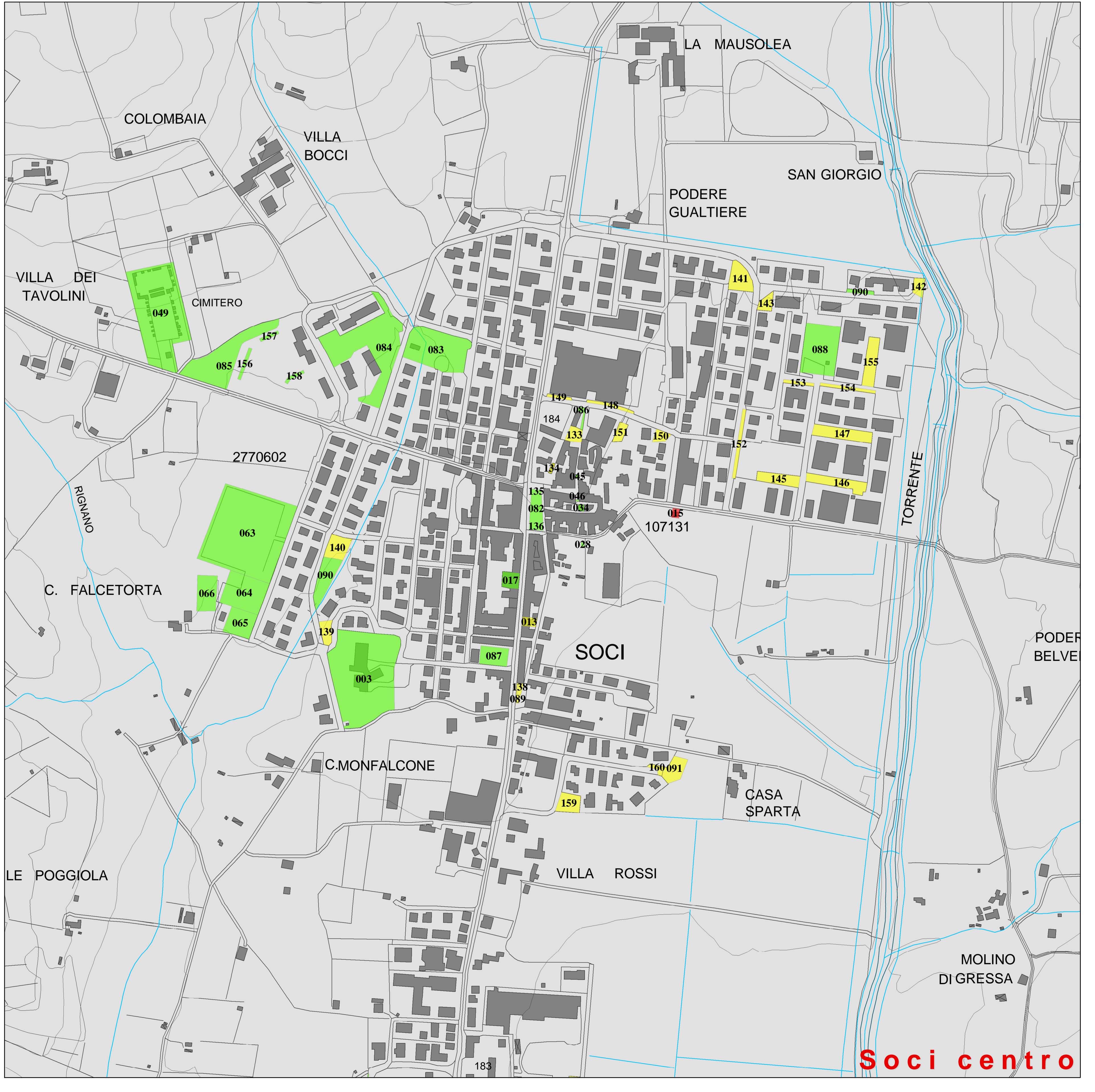
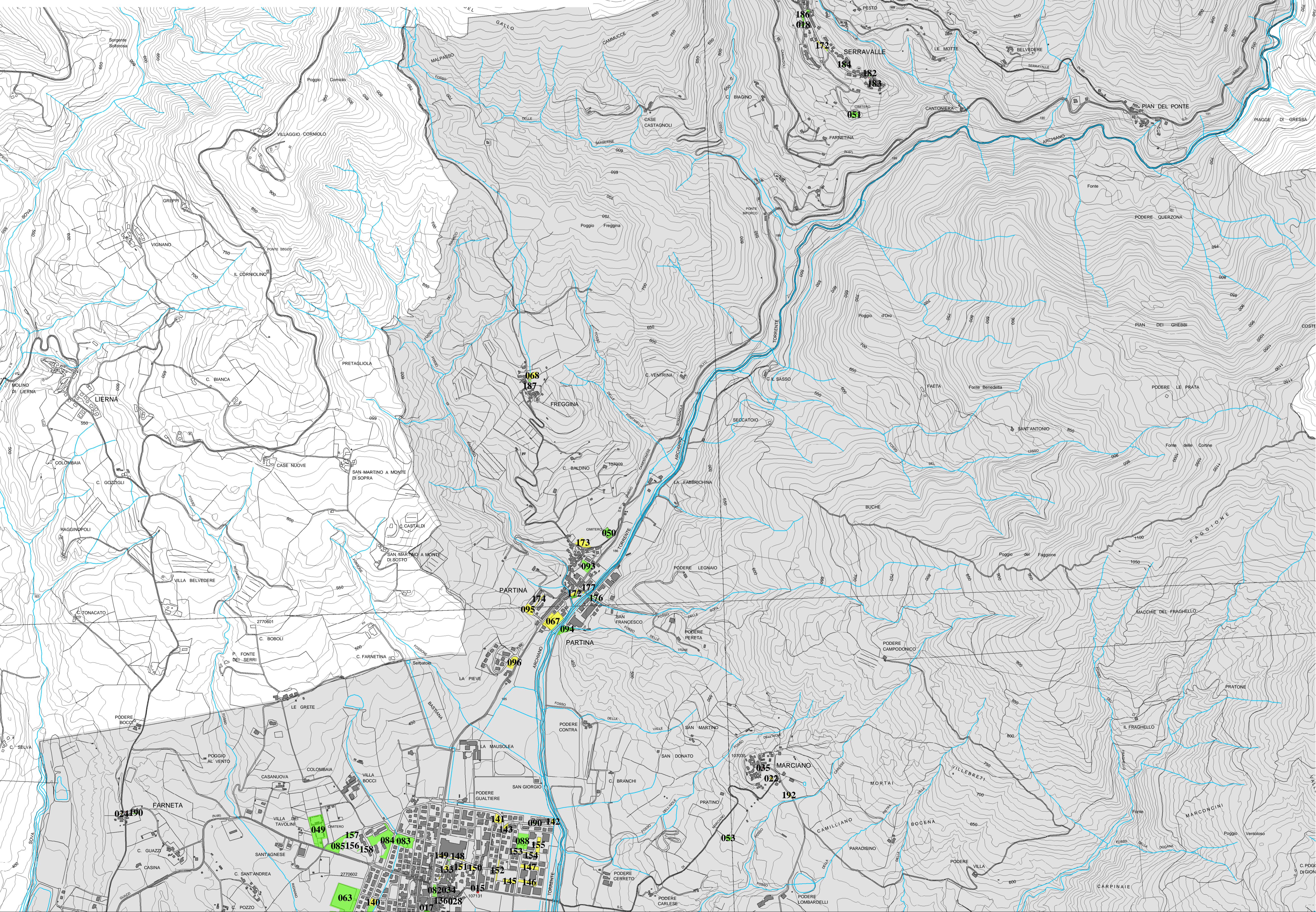

Soci centro