

SISTEMI TERRITORIALI

Legenda

- SISTEMI TERRITORIALI**
- Alta valle dell'Arno
  - Piano colle centrale casertinese
  - Pratomagno - Falterona - Catenaia
  - Confine comunale

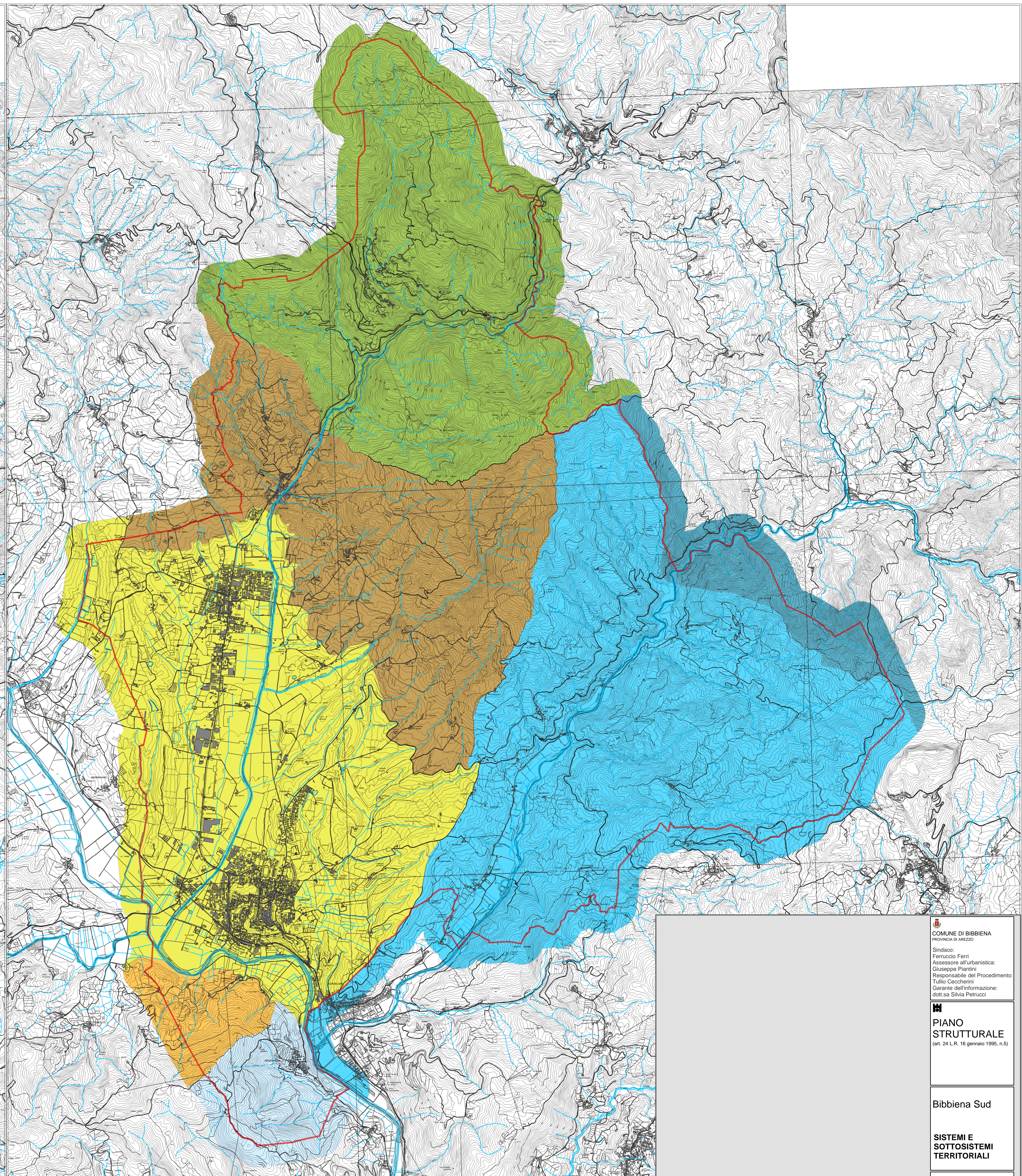
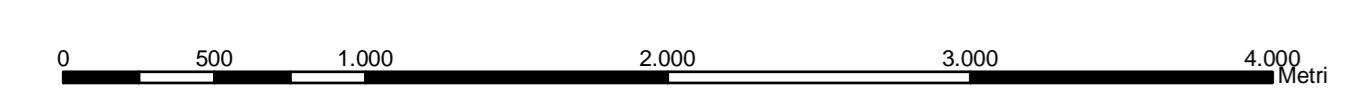

SOTTOSISTEMI TERRITORIALI

Legenda

- SUB-SISTEMI TERRITORIALI**
- Alta valle del Corsalone
  - Bassa valle del Corsalone
  - Bassa valle del Saluto
  - Camaldoli e alta valle dell'Archiano
  - Colline di Bibbiena
  - Piano-colle centrale casertinese
  - Poppi e bassa valle del Teggina
  - Confine comunale

COMUNE DI BIBBIENA  
 PROVINCIA DI AREZZO  
 Sindaco:  
 Ferruccio Ferri  
 Assessore all'urbanistica:  
 Giuseppe Pignatelli  
 Responsabile del Procedimento:  
 Tullio Cascardini  
 Garante dell'informazione:  
 dott.ssa Silvia Petrucci

**PIANO STRUTTURALE**  
 (art. 24 L.R. 10 gennaio 1995, n.5)

Bibbiena Sud

**SISTEMI E SOTTOSISTEMI TERRITORIALI**

**Tav. C. 1.1**

Scala 1:25.000  
 aggiornamento: marzo 2004  
 II° aggiornamento: aprile 2005

Progetto:  
 architetto Paolo Ventura  
 architetto Fortunato Fogliani  
 via Roberto Andigò, 6 - 51123 Bibbiena  
 tel. 05850115; fax 058760227;  
 E-mail: p.ventura@com.it

via Pocciani, 1 - 52011 Bibbiena (AR)  
 tel/fax 0575592305;  
 E-mail: f.pignatelli@com.it

Collaboratori:  
 ingegnere Claudio Bresciani  
 dottore Marcello Mozzo  
 architetto Nora Bianchi  
 architetto Samuela Ristori  
 dottore Francesco Santoni  
 geometra Nicola Della Rovere