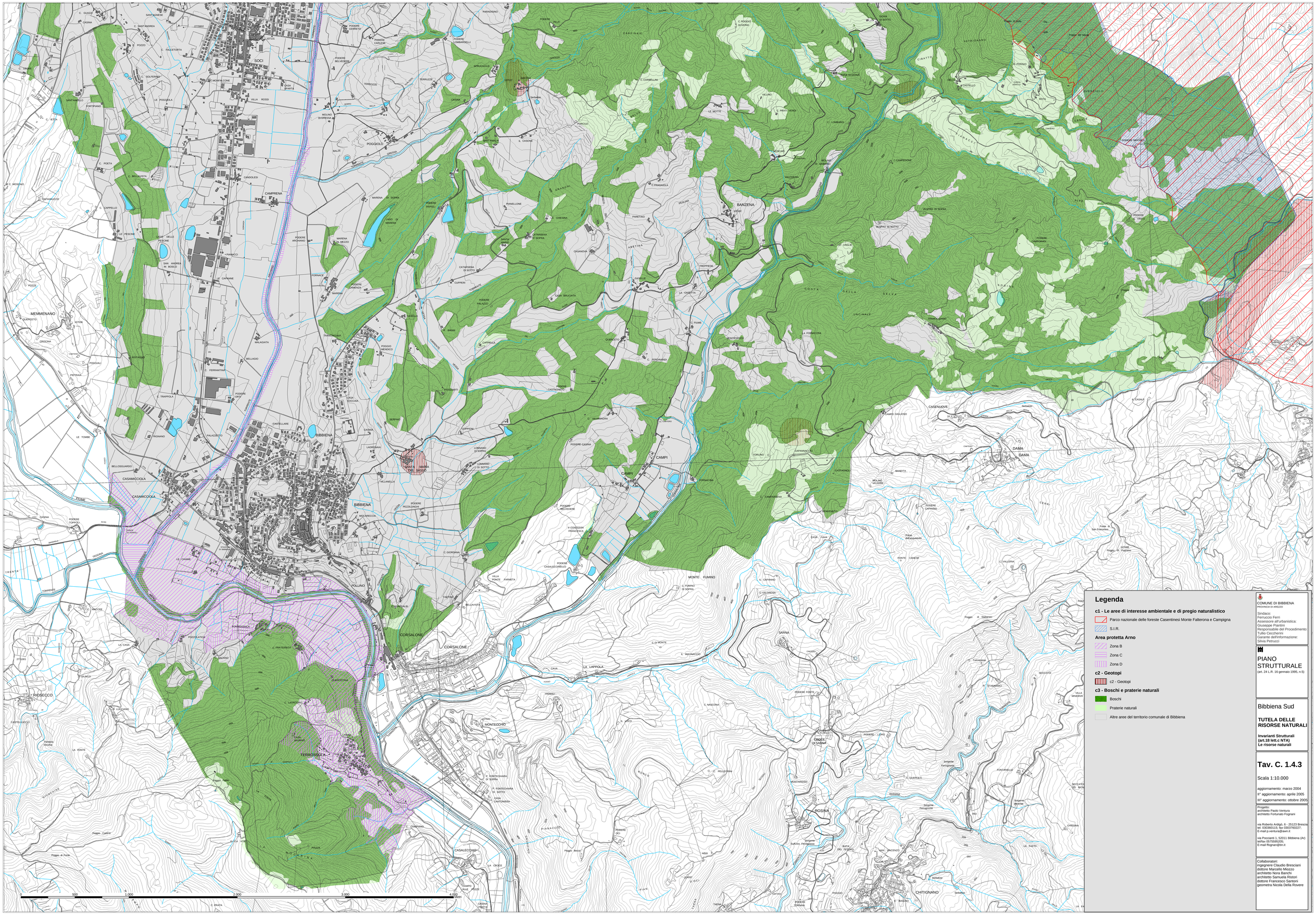

Legenda

c1 - Le aree di interesse ambientale e di pregio naturalistico

- Parco nazionale delle foreste Casentinesi Monte Falterona e Campigna
- S.I.R.

Area protetta Arno

- Zona B
- Zona C
- Zona D

c2 - Geotopi

- c2 - Geotopi

c3 - Boschi e praterie naturali

- Boschi
- Praterie naturali
- Altre aree del territorio comunale di Bibbiena

COMUNE DI BIBBIENA
PROVINCIA DI AREZZO

Sindaco:
Ferruccio Ferri
Assessore all'urbanistica:
Giuseppe Piantini
Responsabile del Procedimento:
Tullio Cecchenini
Garante dell'informazione:
Silvia Petrucci

PIANO STRUTTURALE

(art. 24 L.R. 16 gennaio 1995, n.5)

Bibbiena Sud

TUTELA DELLE RISORSE NATURALI

Invarianti Strutturali (art.18 lett.c NTA)
Le risorse naturali

Tav. C. 1.4.3

Scala 1:10.000

aggiornamento: marzo 2004
II° aggiornamento: aprile 2005
III° aggiornamento: ottobre 2005

Progetto:
architetto Paolo Ventura
architetto Fortunato Fognani

via Roberto Ardigò, 6 - 25123 Brescia
tel. 030360115; fax 030376022;
E-mail p.ventura@iaws.it

via Poccianti 1, 52011 Bibbiena (Ar)
tel/fax 0575595205;
E-mail ffognani@tin.it

Collaboratori:
ingegnere Claudio Bresciani
dottore Marcello Miozzo
architetto Nora Banchi
architetto Samuela Restori
dottore Francesco Santoni
geometra Nicola Della Rovere