

Comune di Bibbiena -AR-

Piano di recupero
per realizzazione di ampliamento una tantum
edificio residenziale
posto in loc. Coppioni - Bibbiena (AR)

OGGETTO:

pianta piano terra
attuale/modificato/sovrapposto

ELABORATO: tav. 01

SCALA: 1: 350

DATA: gennaio 2020

AGGIORNAMENTI:

ARCHIVIO: Arch. 07/19

COMMITTENTE:

Gabriele Del Corto

PROGETTO DIREZIONE LAVORI
ARCHITETTO FORTUNATO FOGNANI

STUDIO DI ARCHITETTURA

Via Poccianti, 7 - Bibbiena -

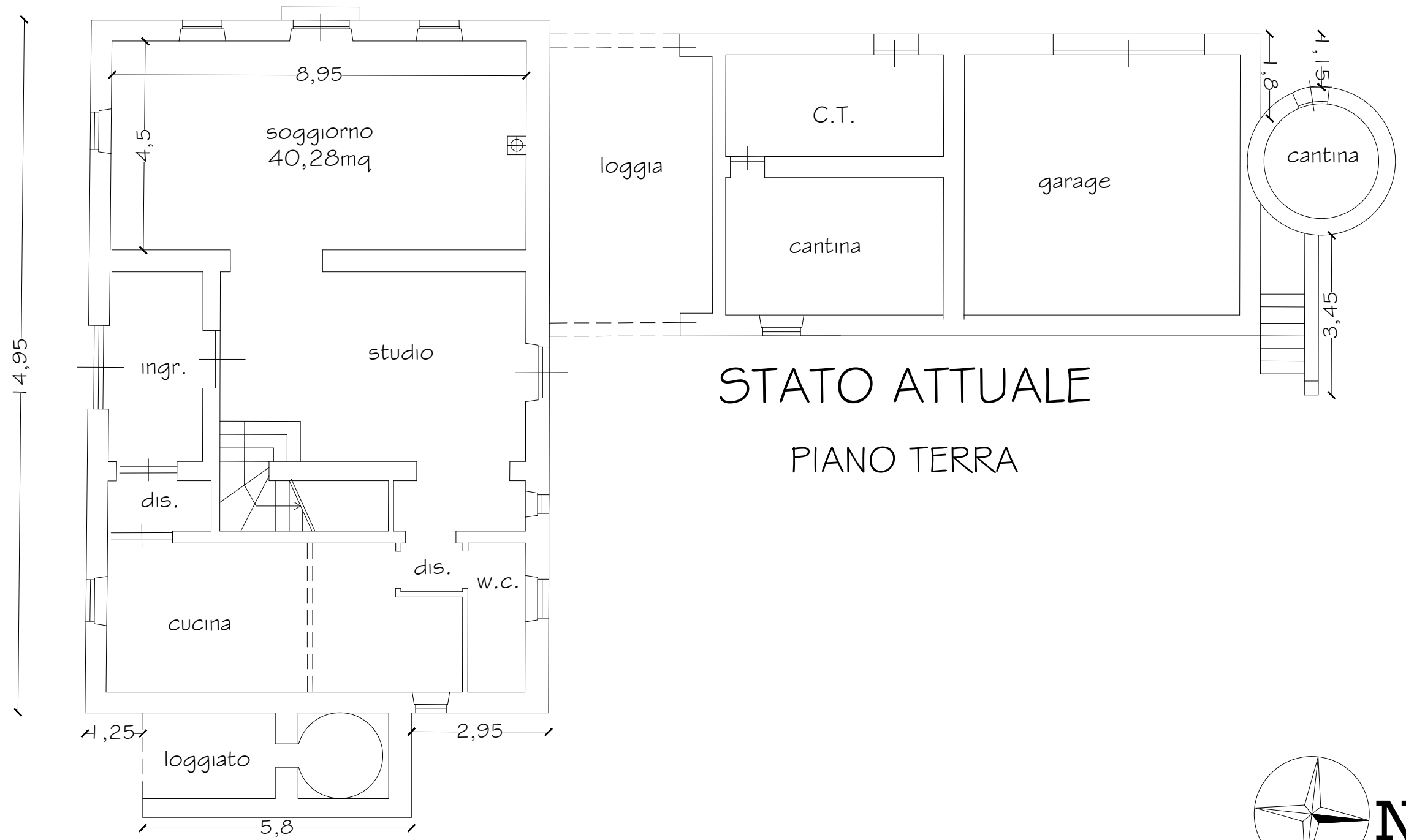

STATO ATTUALE
PIANO TERRA

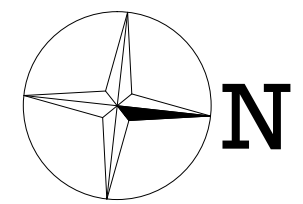

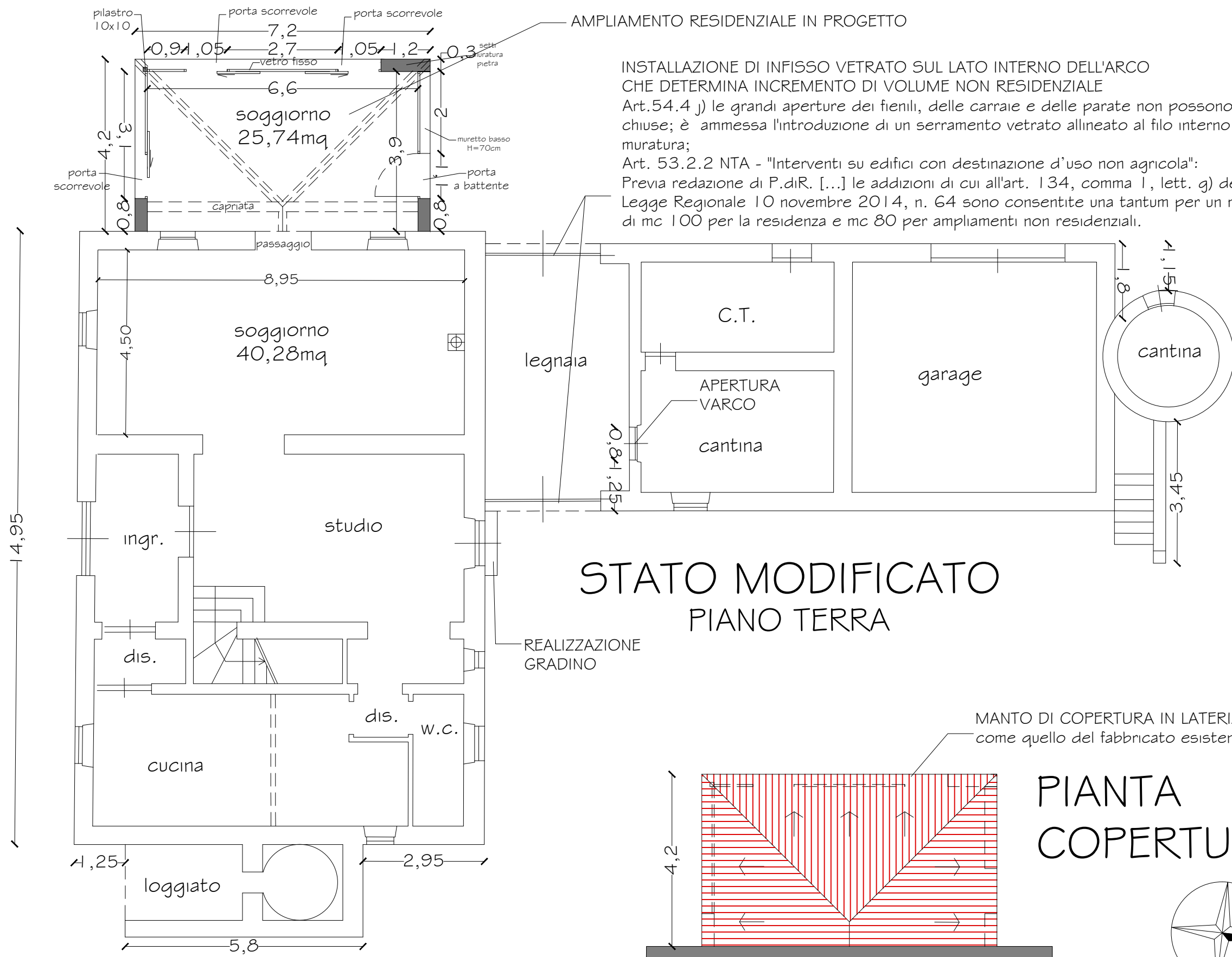

AMPLIAMENTO RESIDENZIALE IN PROGETTO

INSTALLAZIONE DI INFISSO VETRATO SUL LATO INTERNO DELL'ARCO CHE DETERMINA INCREMENTO DI VOLUME NON RESIDENZIALE
 Art.54.4 j) le grandi aperture dei fienili, delle carraie e delle parate non possono essere chiuse; è ammessa l'introduzione di un serramento vetrato allineato al filo interno della muratura;
 Art. 53.2.2 NTA - "Interventi su edifici con destinazione d'uso non agricola":
 Previa redazione di P.diR. [...] le addizioni di cui all'art. 134, comma 1, lett. g) della Legge Regionale 10 novembre 2014, n. 64 sono consentite una tantum per un massimo di mc 100 per la residenza e mc 80 per ampliamenti non residenziali.

STATO MODIFICATO PIANO TERRA

PIANTA COPERTURA

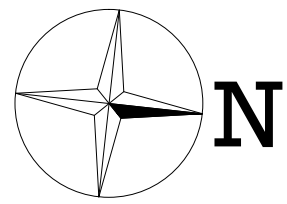

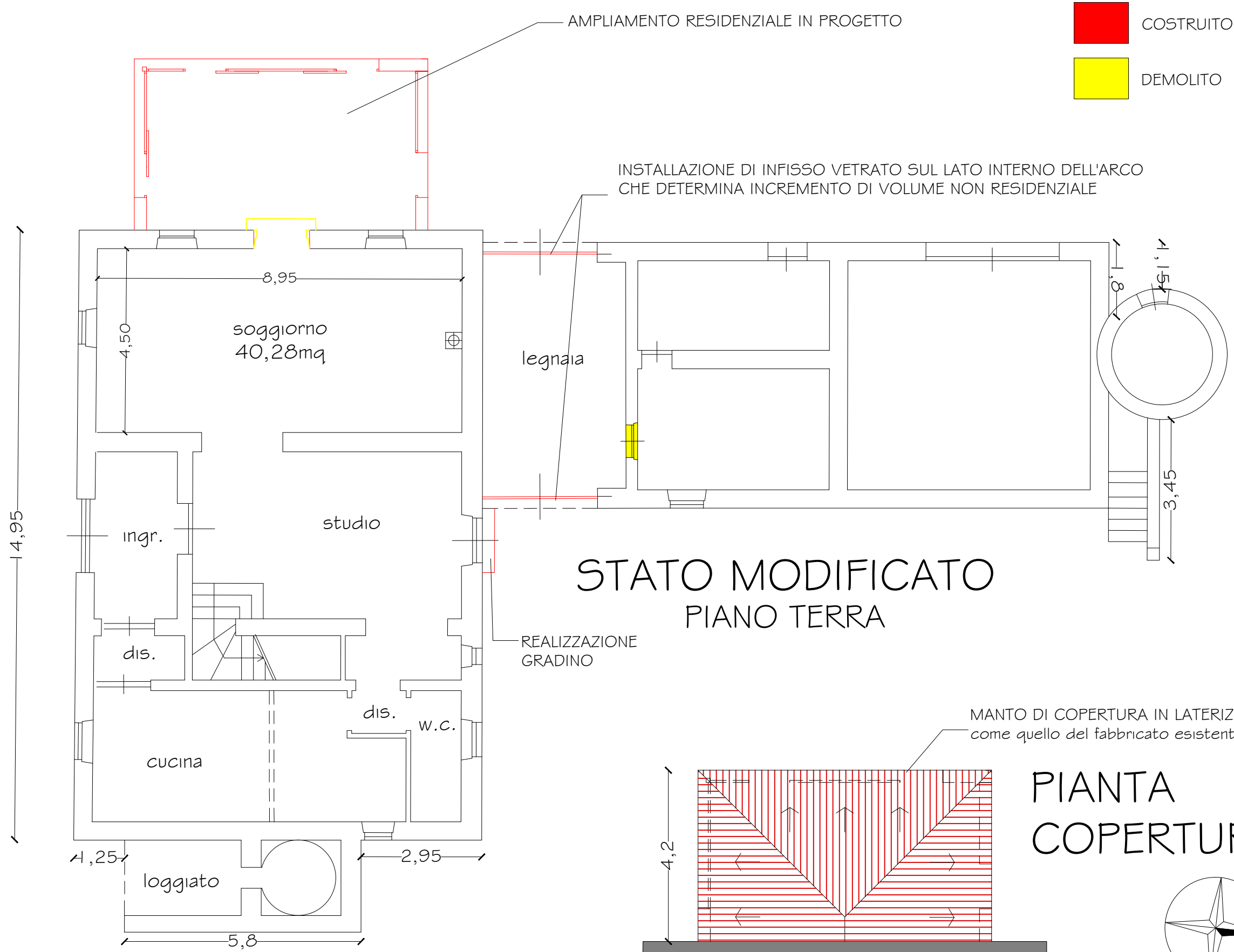

STATO MODIFICATO PIANO TERRA

REALIZZAZIONE
GRADINO

MANTO DI COPERTURA IN LATERIZIO
come quello del fabbricato esistente

PIANTA COPERTURA

