

Sovrapposizione dell'area soggetta a P.A. 27/C e particelle catastali
Estratto da SITA con evidenziato area edificabile - scala non definita

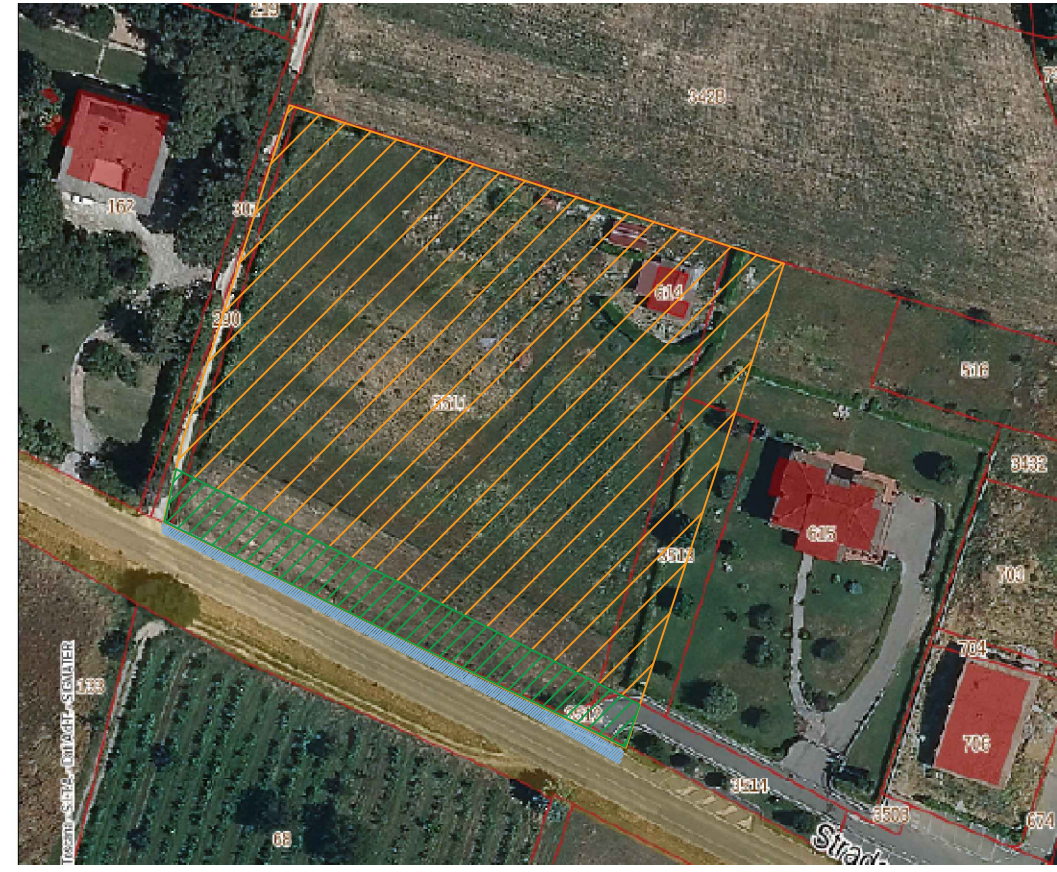

- Superficie fondiaria
- F1 verde attrezzato ad uso pubblico
- Proprietà Provincia
- particelle catastali

Estratto di mappa con evidenziato Comparto edificatorio scala 1:1000

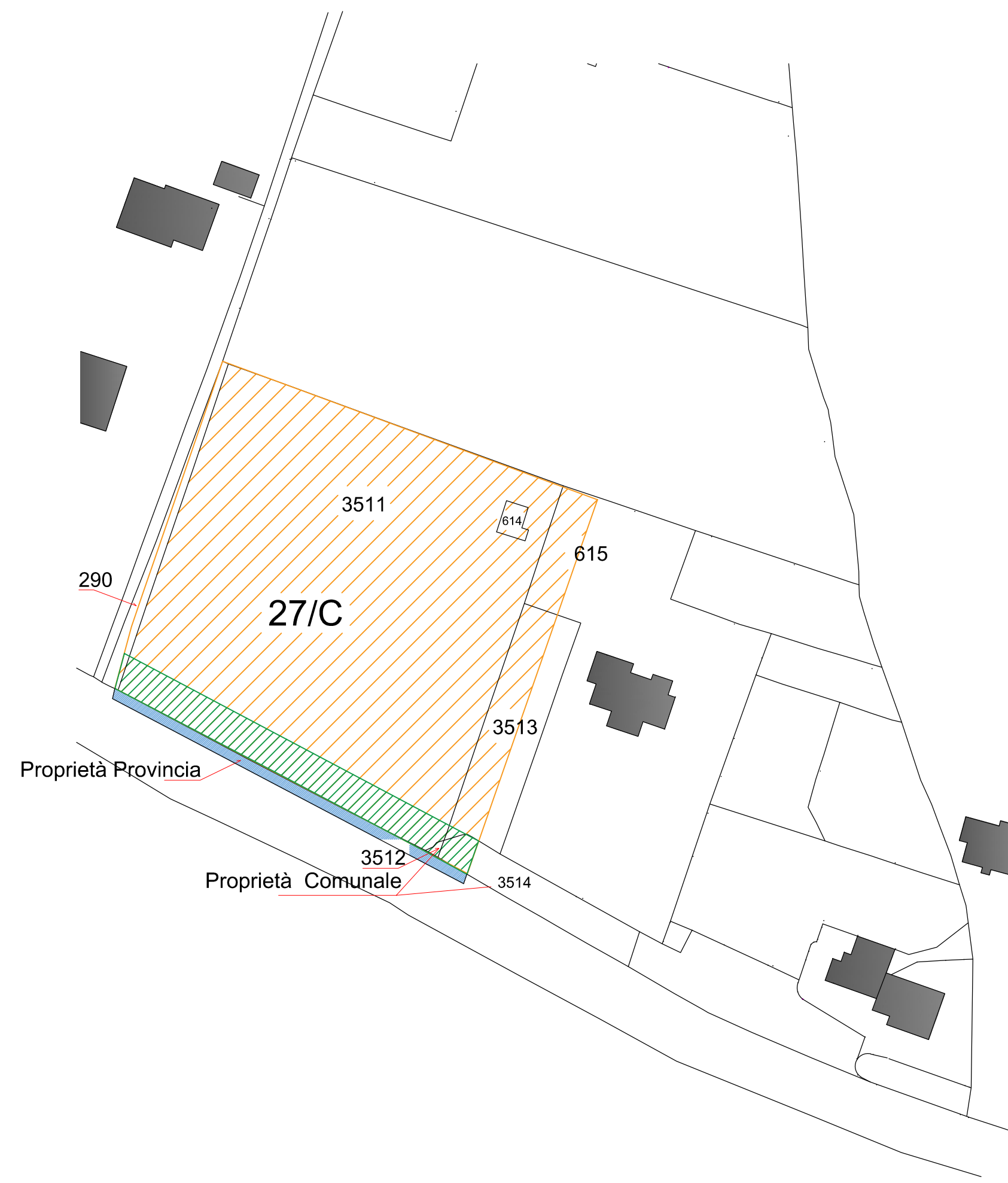

Rilievo e piano quotato scala 1:1000

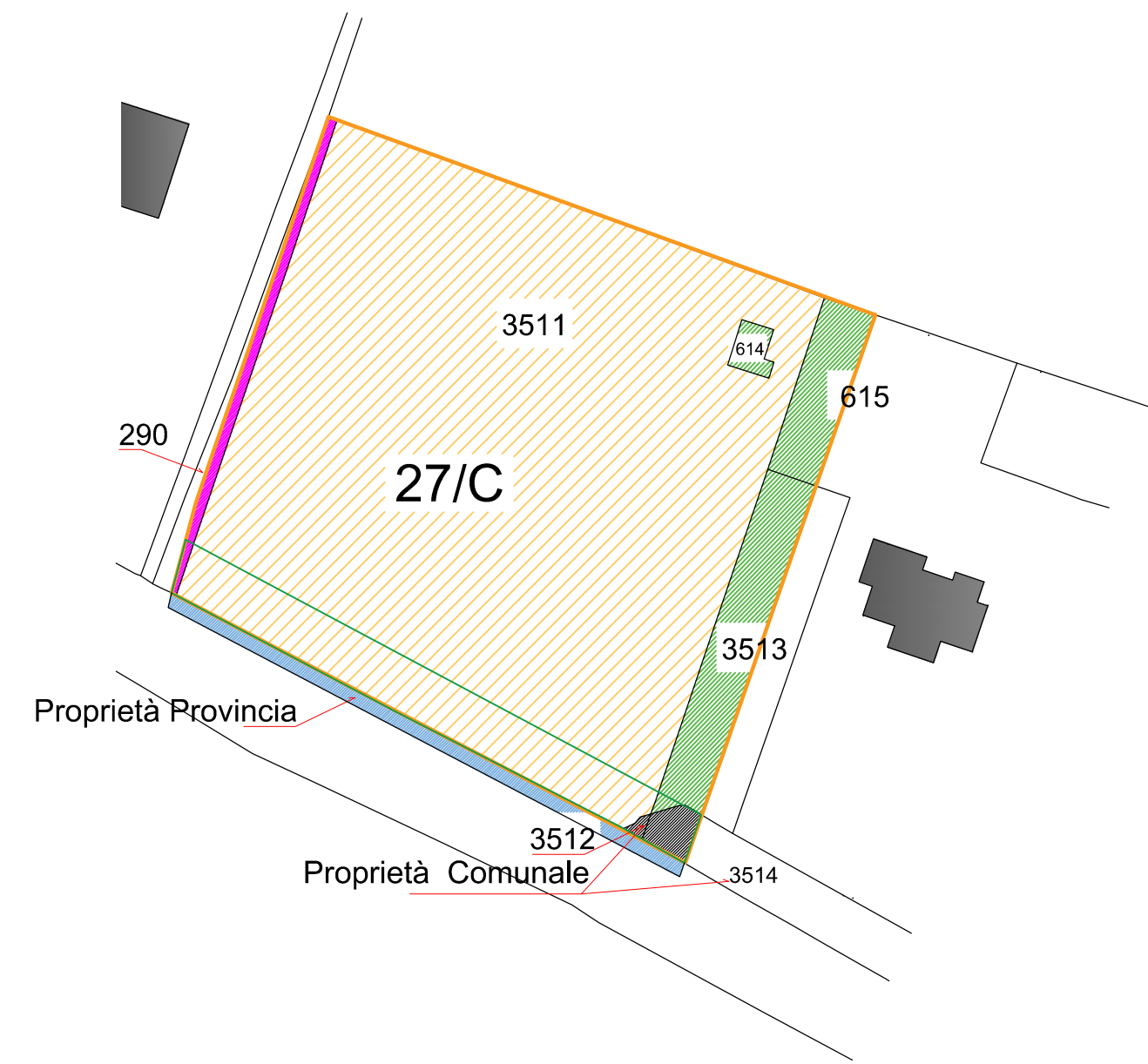
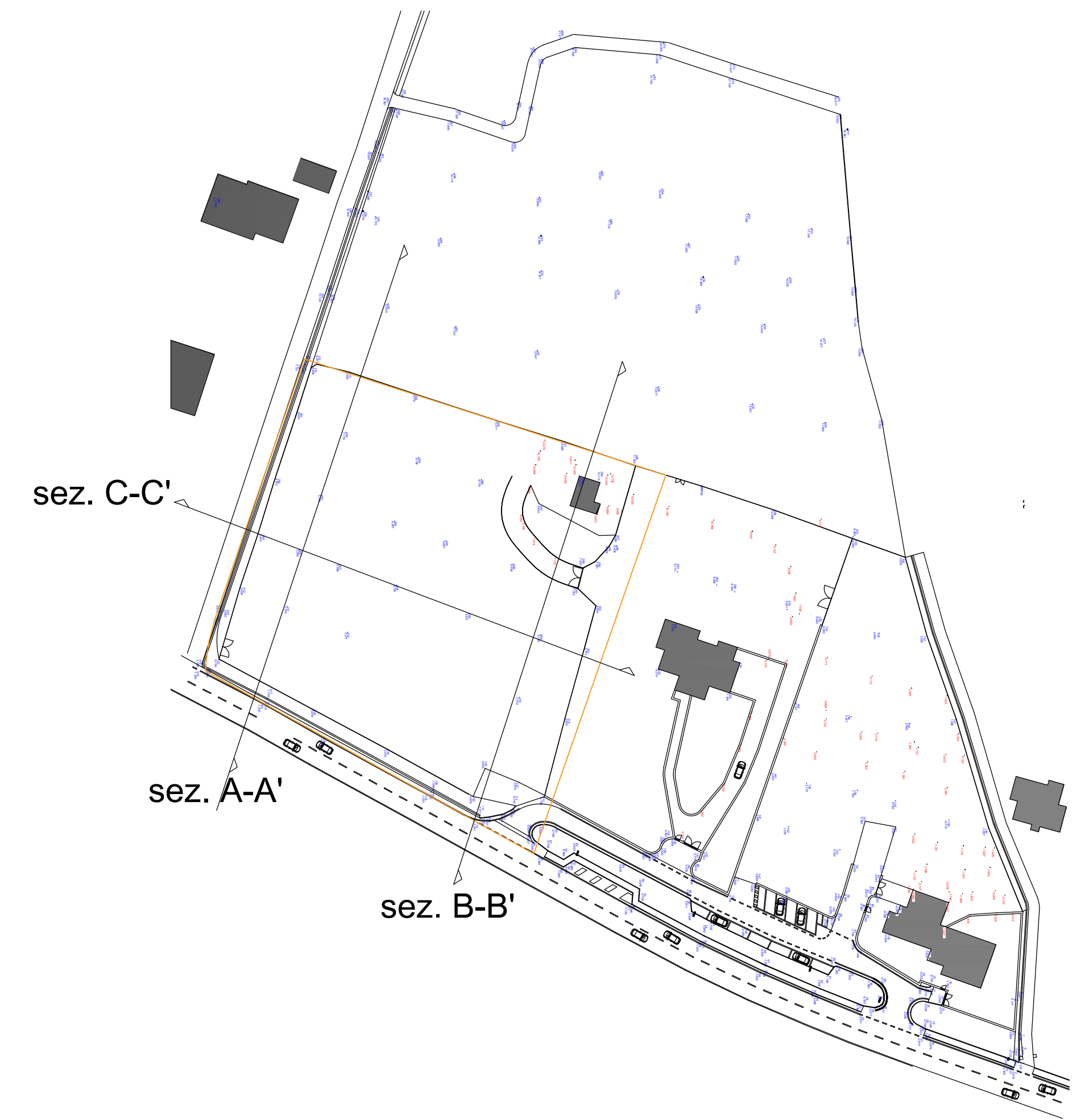

Sezioni terreno zona 27/C scala 1:500

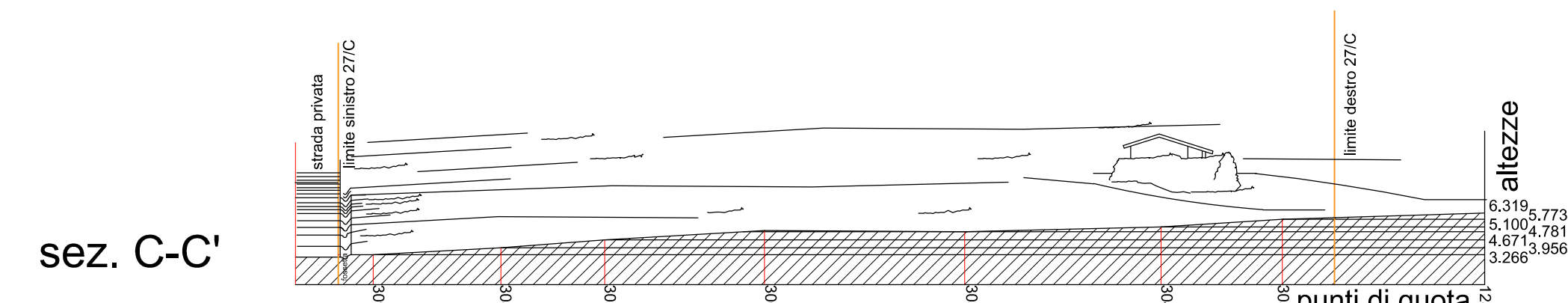
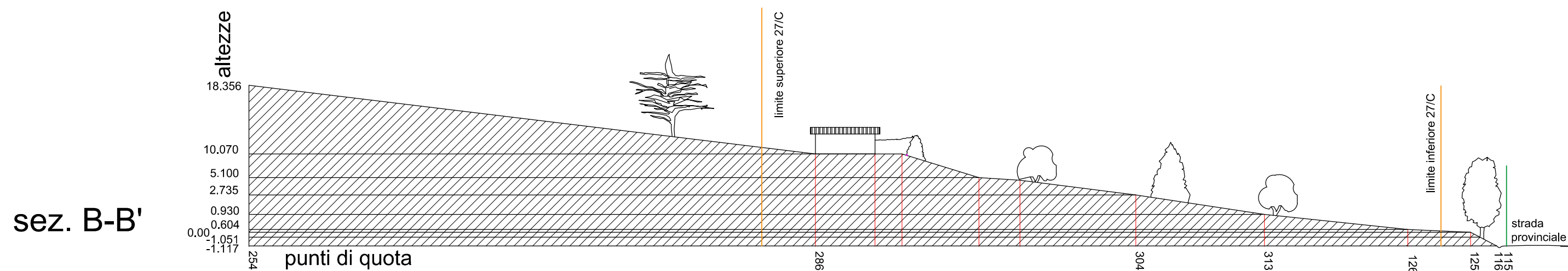
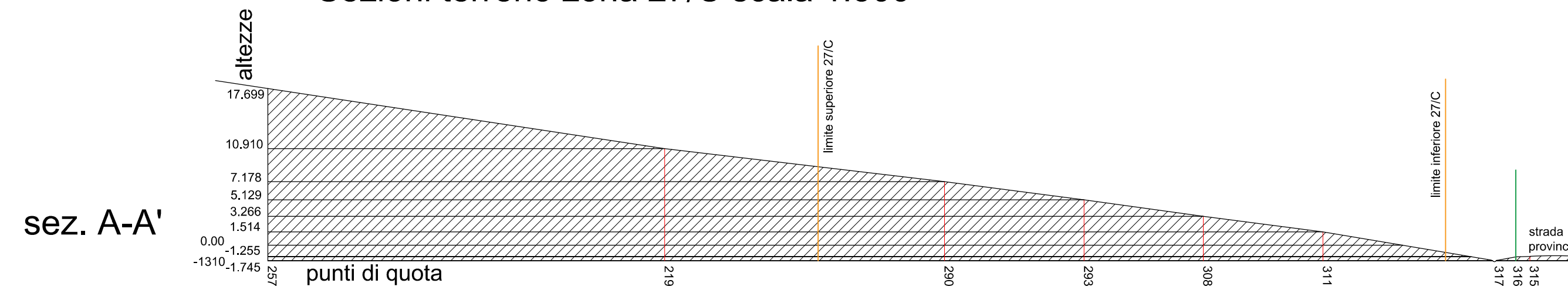

Legenda Proprietà

- Area soggetta a piano Attuativo
- Proprietà "Il Poggetto S.R.L."
- Proprietà Gerbi-Mazzoli
- Proprietà Giorgi...
- Proprietà Comune di Bibbiena
- Proprietà Provincia di Arezzo

Particelle	Cap. Catastrale	Cap. nel Comparto	Proprietà	Cap. Tot. nel Comparto	%	mq. att.	S.K.
PART. 200	mq. 530	mq. 90	09/01	mq. 90	5,34	49,42	31
PART. 3311	mq. 4394	mq. 4394	"Il Poggetto" di Gerbi-Mazzoli	mq. 4394	82,77	1030,78	5214
PART. 3312	mq. 40	mq. 40	Gerbi-Mazzoli				
PART. 3313	mq. 3002	mq. 3002	Gerbi-Mazzoli				
PART. 3314	mq. 700	mq. 585	Gerbi-Mazzoli	mq. 585	2,17	95,36	304
PART. 3312	mq. 6	mq. 6	Comune di Bibbiena				
PART. 2514	mq. 574	mq. 54	Comune di Bibbiena	mq. 54	0,92	32,34	10
totali	mq. 11086	mq. 7285		mq. 7285	100	4000,00	2042

Comune di: Bibbiena

Progetto di Piano di Zonizzazione
Comparto 27C

Località : Soci via Fiorentina

Richiedente
IL Poggetto s.r.l.

Tav. n. 1

Stato Attuale - Sezioni terreno

scala: 1:200

Data: 01/10/2022

Il Progettista

Arch. Donatella Bardi
Via Panoramica 26 Ponte a Poppi (Ar)
tel.: 3487352078
email: pec: donatella.bardi@archiworld.pec.it