

**DELIMITAZIONE DI BOSCO AI SENSI DELLA LEGGE REGIONALE N. 39/2000
(LEGGE FORESTALE REGIONALE) E REGOLAMENTO DI ATTUAZIONE N.48/2003
(REGOLAMENTO FORESTALE).**

*LOCALITÀ S. DONATO, FRAZIONE MARCIANO, COMUNE DI BIBBIENA (AR)
PARTICELLA CATASTALE 805, FOGLIO 31.*

Nella tavola 1 è riportata la planimetria della particella catastale 805 del foglio 31 del Comune di Bibbiena con lo sfondo delle ortoimmagini AGEA 2016.

La linea puntata rossa rappresenta il limite meridionale del bosco secondo la Cartografia del PIT con valenza di Piano Paesaggistico.

(<http://www502.regione.toscana.it/geoscopio/pianopaesaggistico.html>)

I fabbricati esistenti e i ruderi sono stati rappresentati con linea verde.

Sulla base del sopralluogo effettuato in data 31/08/2020, è stato possibile suddividere la particella 805 in 4 zone, delimitate da linee blu:

1) Area interessata da un rudere di fabbricato e da vegetazione arbustiva ed arborea (prevalentemente ginestra odorosa, prugnolo, acero campestre, robinia) con copertura discontinua (alternata a vegetazione erbacea) con età evidentemente inferiore ai 15 anni, insediatasi su aree ex agricole (fig. 4). L'area pertanto non è da considerarsi formazione boscata (art. 3 comma 5 punto c della Legge forestale).

2) Area effettivamente boscata a prevalenza di Roverella, delimitata dalla linea che congiunge i fusti delle piante di margine del bosco (linea puntata fucsia). Si tratta di individui di roverella che probabilmente erano stati posti in prossimità del confine di proprietà con lo scopo di materializzarlo in modo evidente. Le ortoimmagini presenti su geoscopio ovviamente non consentono di visualizzare la posizione della base dei fusti, in quanto nascosta dalle chiome; la posizione dei fusti è stata pertanto valutata sulla base della distanza tra questi ed il limite nord della particella catastale rilevato dal Geom. Cerofolini.

3) Area interessata dalla presenza di alberature (individui di roverella di piccole dimensioni, noce, nespole). La presenza di muretti a secco e di alberi da frutto configura l'area come giardino (art. 3 comma 5 punto a della Legge forestale).

4) Area non boscata interessata dal fabbricato principale e dalle sue pertinenze.

Bibbiena, 21/09/2020



FIG. 1. Limite meridionale del bosco secondo la Cartografia del PIT con valenza di Piano Paesaggistico.

<http://www502.regione.toscana.it/geoscopio/pianopaesaggistico.html>

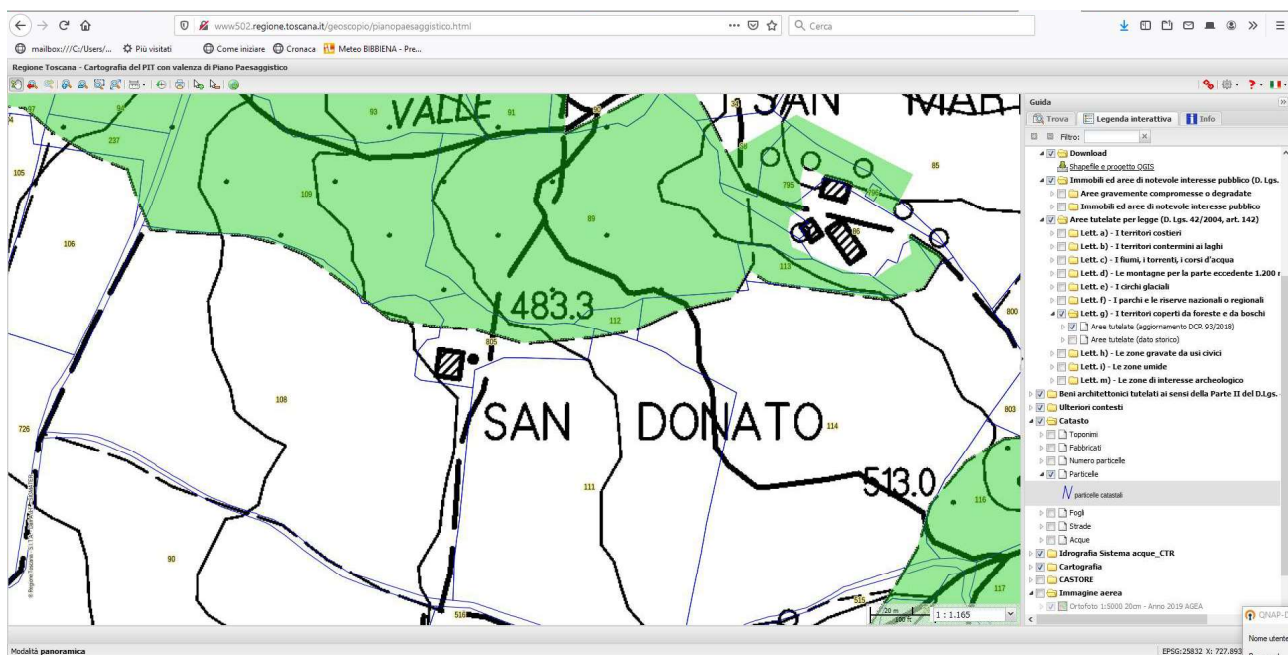

FIG. 2. Ortoimmagine 2019

<http://www502.regione.toscana.it/geoscopio/pianopaesaggistico.html>

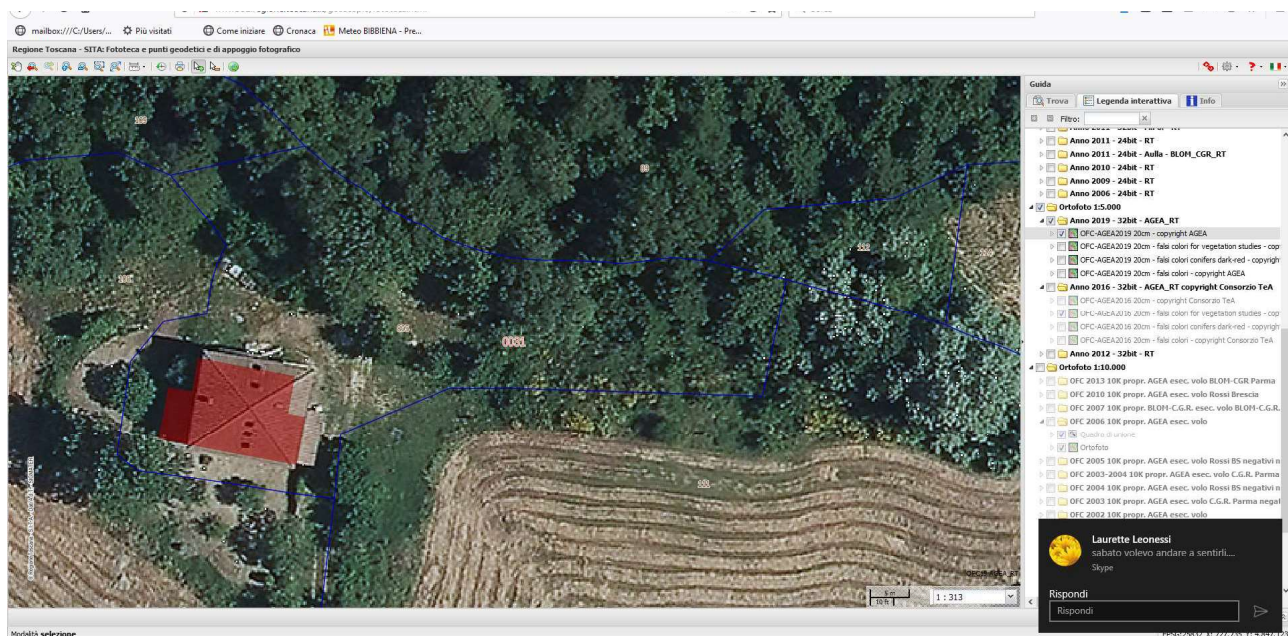

FIG. 3. Ortoimmagine 2004

(<http://www502.regione.toscana.it/geoscopio/fototeca.html>)

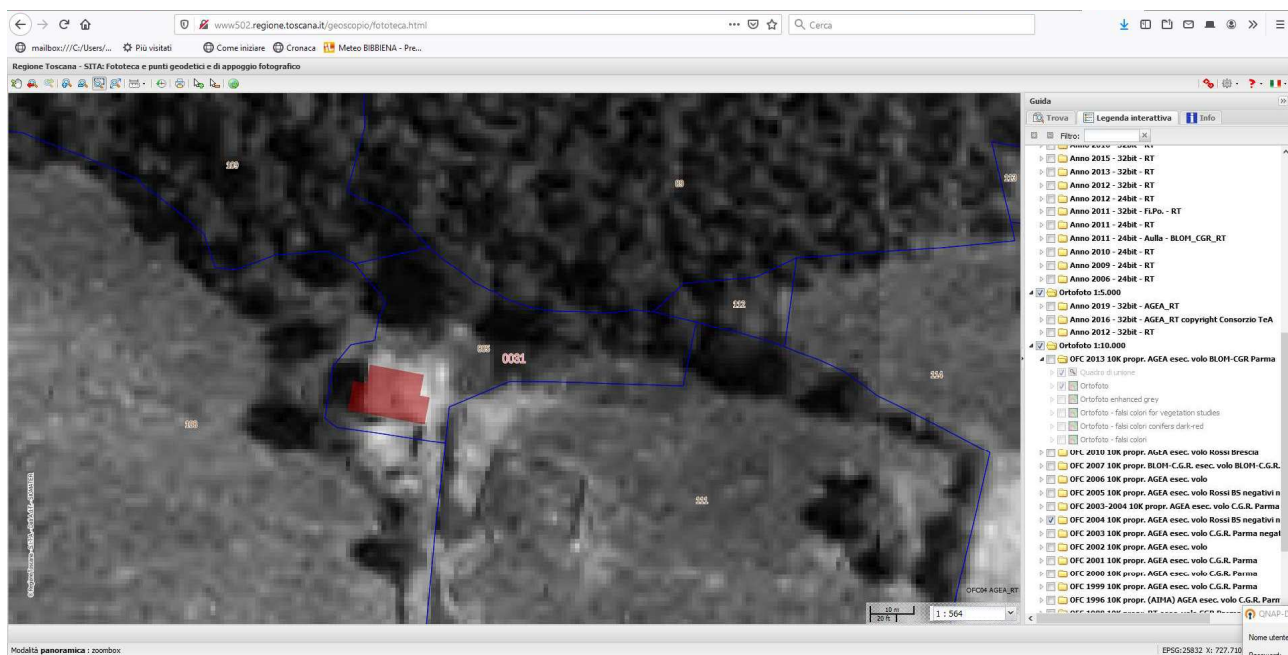

FIG. 4. Ortoimmagine 1954: la particella era totalmente interessata da colture agricole

(<http://www502.regione.toscana.it/geoscopio/fototeca.html>)



FOTO 1: area 1, rudere di fabbricato; in secondo piano il limite del bosco in prossimità dello spigolo nord-ovest della particella catastale (roverella di grandi dimensioni).



FOTO 2: area 1, limite del bosco sul lato nord-est del rudere (il nastro bianco-rosso è il limite nord-est della particella catastale come da rilievo operato dal Geom. Cerofolini)

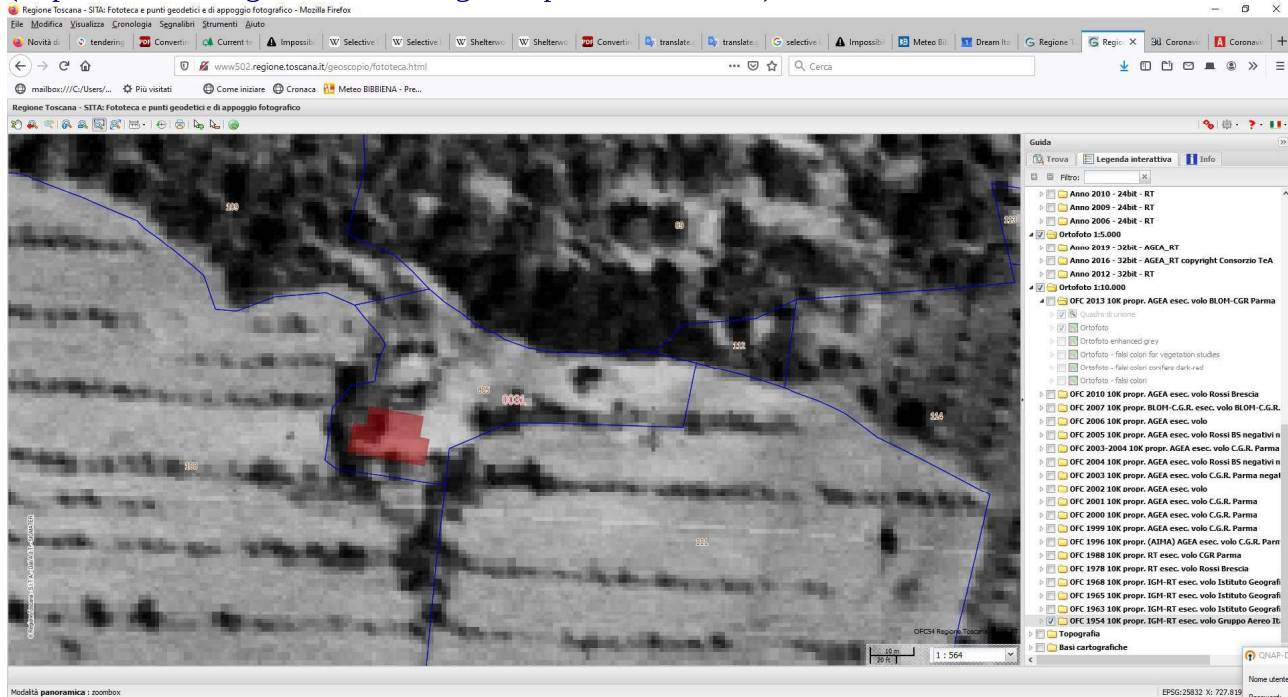

FOTO 3: area1, limite del bosco sul lato nord-est del rudere; il nastro bianco-rosso identifica il limite particellare nord come da rilievo operato dal Geom. Cerofolini



FOTO 4: prosecuzione verso est del limite del bosco



FOTO 5: prosecuzione verso est del limite del bosco tra area 2 e 3



FOTO 6: prosecuzione verso est del limite del bosco tra area 2 e 3



FOTO 7: area 3: si notino i muretti a secco ed il piccolo nespolo.



FOTO 8: area 3:



FIG. 5: punti di ripresa fotografici



FOTO 9: grossa quercia che si trova lungo il limite del bosco, circa 1,5 metri all'interno della proprietà tra i punti di ripresa 4 e 5. A sinistra si intravede il picchetto sul limite della particella catastale; tale distanza è riportata anche in tavola 1.



TAV. 1 Legenda (scala 1:500)

Limite del bosco

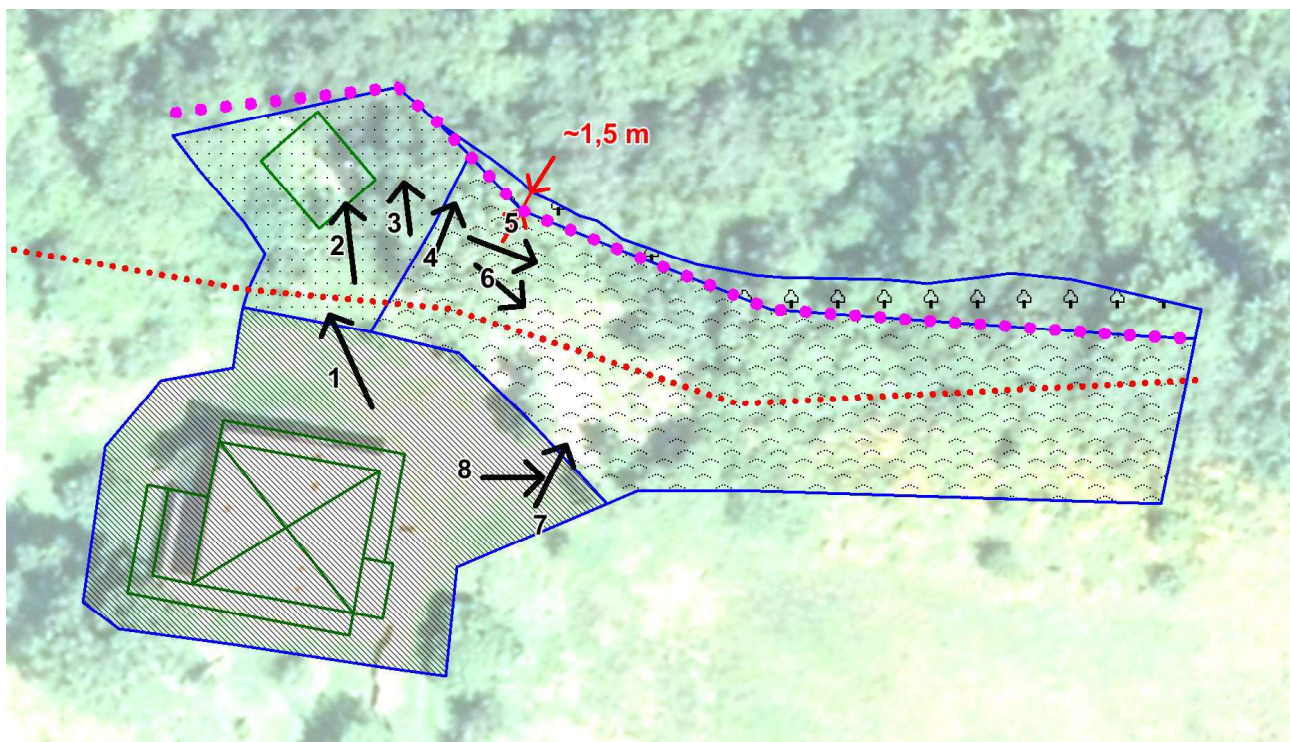
- Cartografia PIT con valenza di Piano paesaggistico
- Limite effettivo del bosco

Classificazione ai sensi della L.R. 39/2000 e reg. attuazione 8/8 2003 n. 48

Comune di Bibbiena Foglio 31 part. 805

- 1 - Non bosco
- 2 - Bosco
- 3 - Non bosco
- 4 - Non bosco
- Fabbricati e ruderi esistenti

